EKİN PANO
Elektrik Elektronik San. ve Tic. Ltd. Şti.

www.ekinpano.com.tr

EP SYS
EKİN PANO SİSTEMLERİ

BUREAU VERITAS
Certification

Kalite Sistem Belgesi

EKİN PANO ELEKTRİK-ELEKTRONİK SAN. VE TİC. LTD. ŞTİ.

NOSAB, SEDİR CAD., NO:2, 16140
NİLÜFER, BURSA, TÜRKİYE

Bureau Veritas yukarıda adı geçen kuruluşun, Kalite Yönetim Sisteminin aşağıda detayları belirtilen Kalite Standardı gereklerine uygunluğunu değerlendirmiş olup, onaylamaktadır

Kalite Standardı

ISO 9001:2000

Kapsam

ELEKTRİKLİ OTOMASYON KUMANDA PANOLARININ İMALATI, MAKİNA KAPORTA İMALATI, SAC İŞLEME

Orjinal Onay Tarihi: **27 OCAK 2007**

27 OCAK 2010 tarihine kadar geçerli olan bu sertifikanın, geçerliliği Bureau Veritas tarafından periyodik olarak kontrol edilmektedir. Bu sertifika kuruluş Bureau Veritas'a karşı olan yükümlülüklerini yerine getirdiği sürece geçerlidir. Belge kapsamı, ISO 9001:2000 gerekliliklerinin uygulanabilirliği ve sertifikaların geçerliliğini +90 216 518 40 50 telefon numarasından teyid edebilirsiniz.

Tarih: **19 MART 2007**

Sertifika Numarası: **201669**

Deutscher Akkreditierungs Rat

Bureau Veritas Gözetim Hizmetleri Ltd.Şti.Aydınevler Sanayi Caddesi, Centrum İş Merkezi, No:3 Kat.:1 34854, Küçükyalı, İstanbul, TÜRKİYE

T.C.
TÜRK PATENT ENSTİTÜSÜ

MARKA TESCİL BELGESİ

Marka No : 2007 53166 - Ticaret

EP SYS

Marka Sahibi :EKİN PANO ELEKTRİK ELEKTRONİK SANAYİ VE TİCARET LİMİTED ŞİRKETİ
TÜRKİYE CUMHURİYETİ
Nosab Sedir Cd. No:2 Nilüfer BURSA

Emtiası : 07 , 09

Ahşap, metal, cam ve plastik malzemelerin ve madenlerin işlenmesi, bunlara şekil verilmesi için makineler, takım tezgahları ve bu amaçla kullanılan endüstriyel robotlar.
Elektrik enerjisini üretim, dönüştürme, depolama kontrol cihazları ve araçları (elektrik, elektronikte kullanılan kabloular ve güç kaynakları dahil), Elektrik panoları.

Markaların Korunması Hakkında 556 Sayılı Kanun Hükmünde Kararnameye göre 03/10/2007 tarihinden itibaren ON YIL müddetle 25/09/2008 tarihinde tescil edilmiştir.

Kazım ÇAVDAR
Enstitü Başkanı a.
Markalar Dairesi Başkanı

TÜRK PATENT [●] ENSTİTÜSÜ

TSE

TÜRK STANDARDLARI ENSTİTÜSÜ
TÜRK STANDARDLARINA UYGUNLUK BELGESİ
TURKISH STANDARDS INSTITUTION
CERTIFICATE OF CONFORMITY TO TURKISH STANDARDS

Markanın Tanımı / Description of the Mark
TSE veyahut TSE veyahut EP SYS

BELGE NUMARASI / REFERENCE NUMBER OF LICENCE	14.10.01/TSE-13068
BELGENİN İLK VERİLİŞ TARİHİ / DATE OF FIRST ISSUE OF LICENCE	07/05/2009
BELGENİN SON GEÇERLİLİK TARİHİ / LICENCE VALID UNTIL	07/05/2010
BELGE SAHİBİ KURULUŞUN ADI / NAME OF THE LICENCE HOLDER	EKİN PANO ELEKTRİK-ELEKTRONİK SANAYİ VE TİCARET LİMİTED ŞİRKETİ
BELGE SAHİBİ KURULUŞUN ADRESİ / ADRESS OF THE LICENCE HOLDER	NOSAB SEDİR CAD. NO:2 NİLÜFER - BURSA / TÜRKİYE
ÜRETİM YERİ ADI / NAME OF THE MANUFACTURER	EKİN PANO ELEKTRİK-ELEKTRONİK SANAYİ VE TİCARET LİMİTED ŞİRKETİ
ÜRETİM YERİ ADRESİ / ADRESS OF THE MANUFACTURING PLACE	[illegible]
İPTAL EDİLEN BELGE NUMARASI / INDICATION OF SUPERSEDED LICENCE (if any)	[illegible]
TESCİLLİ TİCARİ MARKA / REGISTERED TRADE MARK	[illegible]TİCARİ MARKASI [illegible]ERED TRADE MARK) — ""EP SYS şekil" ibareli
İLGİLİ TÜRK STANDARDI / RELATED TURKISH STANDARD	[illegible]İLİ TÜRK STANDARDI [illegible]ELATED TURKISH STANDARD — TS 3367 EN 60439-1/22.4.2004

BELGE KA[illegible]
ALÇAK
PANO
ANMA
ANMA
KORU
ANMA
ANMA
PANO B

BELGE KAPSAMI :
ALÇAK GERİLİM ANAHTARLAMA VE KONTROL ÜNİTESİ
PANO TİPİ: EP-S 20 08 04
ANMA ÇALIŞMA GERİLİMİ VE FREKANSI: 400V AC, 50 Hz
ANMA YALITIM GERİLİMİ (Ui):690V
[illegible]RUMA DERECESİ: IP 54
[illegible]SA DEVRE DAYANIM AKIMI: 10kA
[illegible]

COŞKUN ÖNTÜRK
ELEKTROTEKNİK SEKTÖRÜ
BELGELENDİRME MÜDÜRÜ

*Enstitümüzce verilmekte olan "İmalatı Yeterlilik Belgesi" 15.04.2007 tarihinden itibaren uygulamadan kaldırılmıştır.
*Bu belge, belgelendirilen ürünün, üretim yerinin Enstitümüzde belirlediği şartları karşıladığını da gösterir.

TÜRK STANDARDLARI ENSTİTÜSÜ (MERKEZ) ANKARA * TSE ÜRÜN BELGELENDİRME MERKEZİ Necatibey Cad. No:112
[illegible]

1999 yılında şahıs firması olarak kurulan EKİN PANO, 2001 yılında şirketleşerek EKİN PANO Elektrik Elektronik San. ve Tic. Ltd. Şti. ismini almıştır.

Bursa Nilüfer Organize Sanayi Bölgesi'nde, 2500 m2 kapalı alan içinde faaliyet gösteren firmamız elektrik otomasyon, kumanda panoları ve sac şekillendirme konusunda müşterilerine hizmet sunmaktadır.

Üretim sistemimizin kontrolü ERP sistemi ile elektronik ortamda yapılmaktadır. TSE ve ISO 9001-2000 belgesine sahip olan EKİN PANO'nun tescilli markası EPSYS tir.

EKİN PANO, which was founded in 1999 as a sole proprietorship, incorporated as Ekin Pano Elektrik Elektronik Ltd. Şti. in 2001.

Our company continues its activities in production of automation systems, electrical control panels and metal sheet processing in 2.500 sqm closed area in Nilüfer Organized Industrial Zone, Bursa.

Our production proses is beign electronically controlled by ERP system. The registered trade marf of EKIN PANO, which holds TSE (Turkish Standerds Institution) and ISO 9001 quality certificates, is EPSYS.

STANDART MONOBLOK PANOLAR

STANDARD MONOBLOCK ENCLOSURES

Sipariş Kodu *Order Code*	Yükseklik *Height*	Genişlik *Width*	Derinlik *Depth*
EP-D 30 20 13(1)	300	200	130
EP-D 30 30 15(1)	300	300	150
EP-D 40 30 15(1)	400	300	150
EP-D 40 30 20(1)	400	300	200
EP-D 50 30 15(1)	500	300	150
EP-D 50 30 20(1)	500	300	200
EP-D 60 40 15(2)	600	400	150
EP-D 60 40 20(2)	600	400	200
EP-D 70 50 15(2)	700	500	150
EP-D 70 50 20(2)	700	500	200
EP-D 70 50 30(2)	700	500	300
EP-D 80 50 20(2)	800	500	200
EP-D 80 60 20(2)	800	600	200
EP-D 80 60 30(2)	800	600	300
EP-D 10 60 30(2)	1000	600	300
EP-D 10 60 35(2)	1000	600	350
EP-D 10 80 35(2)	1000	800	350
EP-D 12 60 30(2)	1200	600	300
EP-D 12 60 35(2)	1200	600	350
EP-D 12 80 30(2)	1200	800	350
EP-D 12 80 40(2)	1200	800	400
EP-D 12 10 30(2)	1200	1000	300
EP-D 12 10 40(2)	1200	1000	400

* (1) sac kalınlığı 1 mm / *Sheet Steel:1 mm thickness*
* (2) sac kalınlığı 1,5 mm / *Sheet Steel:1.5 mm thickness*
* IP 54 koruma sınıfı / *Enables IP 54 protection class*
* Standart renk RAL 7035 / *Powder painted : standard colour RAL 7035*
* İstenildiğinde farklı renklerde imal edilebilir. / *Alternative colours avaible on request*
* Poliüretan dökme conta / *Polyurethane (PU) gasketing*
* Montaj sacı ölçüleri en ve derinlik ölçülerinden 60 mm küçük düşünülmelidir. / Mounting panel dimensions should be considered 60 mm smaller.
* İstenildiğinde paslanmaz sactan imal edilebilmektedir. / Can be produced from stainless steel

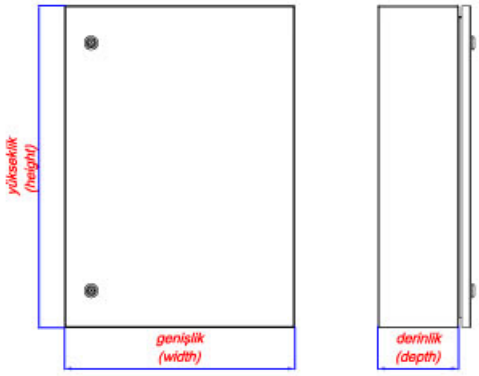

Monoblok pano teknik detay resmi
Monoblock enclosure technical detail drawing

COLORS

EP SYS
www.ekinpano.com.tr

STANDART DİKİLİ TİP MODÜLER PANOLAR
STANDARD FLOOR STANDING ENCLOSURES

Yükseklik 1400 *Height 1400*	Derinlik / Depth				
Genişlik / Width	400	500	600	700	800
400	EP-S 14 04 04	EP-S 14 04 05	EP-S 14 04 06	EP-S 14 04 07	EP-S 14 04 08
500	EP-S 14 05 04	EP-S 14 05 05	EP-S 14 05 06	EP-S 14 05 07	EP-S 14 05 08
600	EP-S 14 06 04	EP-S 14 06 05	EP-S 14 06 06	EP-S 14 06 07	EP-S 14 06 08
700	EP-S 14 07 04	EP-S 14 07 05	EP-S 14 07 06	EP-S 14 07 07	EP-S 14 07 08
800	EP-S 14 08 04	EP-S 14 08 05	EP-S 14 08 06	EP-S 14 08 07	EP-S 14 08 08

Yükseklik 1600 Height 1600	Derinlik / Depth				
Genişlik / Width	400	500	600	700	800
400	EP-S 16 04 04	EP-S 16 04 05	EP-S 16 04 06	EP-S 16 04 07	EP-S 16 04 08
500	EP-S 16 05 04	EP-S 16 05 05	EP-S 16 05 06	EP-S 16 05 07	EP-S 16 05 08
600	EP-S 16 06 04	EP-S 16 06 05	EP-S 16 06 06	EP-S 16 06 07	EP-S 16 06 08
700	EP-S 16 07 04	EP-S 16 07 05	EP-S 16 07 06	EP-S 16 07 07	EP-S 16 07 08
800	EP-S 16 08 04	EP-S 16 08 05	EP-S 16 08 06	EP-S 16 08 07	EP-S 16 08 08

Yükseklik 1800 Height 1800	Derinlik / Depth				
Genişlik / Width	400	500	600	700	800
400	EP-S 18 04 04	EP-S 18 04 05	EP-S 18 04 06	EP-S 18 04 07	EP-S 18 04 08
500	EP-S 18 05 04	EP-S 18 05 05	EP-S 18 05 06	EP-S 18 05 07	EP-S 18 05 08
600	EP-S 18 06 04	EP-S 18 06 05	EP-S 18 06 06	EP-S 18 06 07	EP-S 18 06 08
700	EP-S 18 07 04	EP-S 18 07 05	EP-S 18 07 06	EP-S 18 07 07	EP-S 18 07 08
800	EP-S 18 08 04	EP-S 18 08 05	EP-S 18 08 06	EP-S 18 08 07	EP-S 18 08 08

Yükseklik 2000 Height 2000	Derinlik / Depth				
Genişlik / Width	400	500	600	700	800
400	EP-S 20 04 04	EP-S 20 04 05	EP-S 20 04 06	EP-S 20 04 07	EP-S 20 04 08
500	EP-S 20 05 04	EP-S 20 05 05	EP-S 20 05 06	EP-S 20 05 07	EP-S 20 05 08
600	EP-S 20 06 04	EP-S 20 06 05	EP-S 20 06 06	EP-S 20 06 07	EP-S 20 06 08
700	EP-S 20 07 04	EP-S 20 07 05	EP-S 20 07 06	EP-S 20 07 07	EP-S 20 07 08
800	EP-S 20 08 04	EP-S 20 08 05	EP-S 20 08 06	EP-S 20 08 07	EP-S 20 08 08

Yükseklik 2200 Height 2200	Derinlik / Depth				
Genişlik / Width	400	500	600	700	800
400	EP-S 22 04 04	EP-S 22 04 05	EP-S 22 04 06	EP-S 22 04 07	EP-S 22 04 08
500	EP-S 22 05 04	EP-S 22 05 05	EP-S 22 05 06	EP-S 22 05 07	EP-S 22 05 08
600	EP-S 22 06 04	EP-S 22 06 05	EP-S 22 06 06	EP-S 22 06 07	EP-S 22 06 08
700	EP-S 22 07 04	EP-S 22 07 05	EP-S 22 07 06	EP-S 22 07 07	EP-S 22 07 08
800	EP-S 22 08 04	EP-S 22 08 05	EP-S 22 08 06	EP-S 22 08 07	EP-S 22 08 08

Standart modüler pano içeriği:
Modül ,yan kapaklar,arka kapak, ön kapı,montaj plakası(iç sac),baza takımı,baza örtü plakası,taşıyıcı mapa(dişi),montaj malzemelerinden oluşmaktadır.

Standard Moduler Panel Components:
Modular structure, rear panel, side panel, mounting plate, base set, bottom plate, eye bolts, assembly materials.

Teknik detaylar:
Tüm taşıyıcı aksam 2 mm galvanizli sac, diğer modül parçaları 1.5 mm galvanizli sactan imal edilmektedir.

İstenildiğinde kapı yönleri değiştirilebilir.

IP54 Koruma Sınıfı
Poliüretan dökme conta
Standart Renk RAL 7035

Technical Details:
Vertical and horizontal profiles are formed from 2 mm and all internal compenets are formed from 1.5 mm pre-galvanized sheet steel.

Doors can be fitted left or right opening.

IP54 Protection Class
PU Gasketing
Electrostatically painted with RAL 7035

COLORS

EP SYS
www.ekinpano.com.tr

STANDART DİKİLİ TİP MODÜLER PANOLAR
STANDARD FLOOR STANDING ENCLOSURES

Yükseklik 1400 Height 1400	Derinlik / Depth				
Genişlik / Width	400	500	600	700	800
900	EP-S 14 09 04	EP-S 14 09 05	EP-S 14 09 06	EP-S 14 09 07	EP-S 14 09 08
1000	EP-S 14 10 04	EP-S 14 10 05	EP-S 14 10 06	EP-S 14 10 07	EP-S 14 10 08
1100	EP-S 14 11 04	EP-S 14 11 05	EP-S 14 11 06	EP-S 14 11 07	EP-S 14 11 08
1200	EP-S 14 12 04	EP-S 14 12 05	EP-S 14 12 06	EP-S 14 12 07	EP-S 14 12 08

Yükseklik 1600 Height 1600	Derinlik / Depth				
Genişlik / Width	400	500	600	700	800
900	EP-S 16 09 04	EP-S 16 09 05	EP-S 16 09 06	EP-S 16 09 07	EP-S 16 09 08
1000	EP-S 16 10 04	EP-S 16 10 05	EP-S 16 10 06	EP-S 16 10 07	EP-S 16 10 08
1100	EP-S 16 11 04	EP-S 16 11 05	EP-S 16 11 06	EP-S 16 11 07	EP-S 16 11 08
1200	EP-S 16 12 04	EP-S 16 12 05	EP-S 16 12 06	EP-S 16 12 07	EP-S 16 12 08

Yükseklik 1800 Height 1800	Derinlik / Depth				
Genişlik / Width	400	500	600	700	800
900	EP-S 18 09 04	EP-S 18 09 05	EP-S 18 09 06	EP-S 18 09 07	EP-S 18 09 08
1000	EP-S 18 10 04	EP-S 18 10 05	EP-S 18 10 06	EP-S 18 10 07	EP-S 18 10 08
1100	EP-S 18 11 04	EP-S 18 11 05	EP-S 18 11 06	EP-S 18 11 07	EP-S 18 11 08
1200	EP-S 18 12 04	EP-S 18 12 05	EP-S 18 12 06	EP-S 18 12 07	EP-S 18 12 08

Yükseklik 2000 Height 2000	Derinlik / Depth				
Genişlik / Width	400	500	600	700	800
900	EP-S 20 09 04	EP-S 20 09 05	EP-S 20 09 06	EP-S 20 09 07	EP-S 20 09 08
1000	EP-S 20 10 04	EP-S 20 10 05	EP-S 20 10 06	EP-S 20 10 07	EP-S 20 10 08
1100	EP-S 20 11 04	EP-S 20 11 05	EP-S 20 11 06	EP-S 20 11 07	EP-S 20 11 08
1200	EP-S 20 12 04	EP-S 20 12 05	EP-S 20 12 06	EP-S 20 12 07	EP-S 20 12 08

Yükseklik 2200 Height 2200	Derinlik / Depth				
Genişlik / Width	400	500	600	700	800
900	EP-S 22 09 04	EP-S 22 09 05	EP-S 22 09 06	EP-S 22 09 07	EP-S 22 09 08
1000	EP-S 22 10 04	EP-S 22 10 05	EP-S 22 10 06	EP-S 22 10 07	EP-S 22 10 08
1100	EP-S 22 11 04	EP-S 22 11 05	EP-S 22 11 06	EP-S 22 11 07	EP-S 22 11 08
1200	EP-S 22 12 04	EP-S 22 12 05	EP-S 22 12 06	EP-S 22 12 07	EP-S 22 12 08

Standart modüler pano içeriği:
Modül yan kapaklar,arka kapak, ön kapı, montaj plakası(iç sac),baza takımı,baza örtü plakası,taşıyıcı mapa(dişi) ve montaj malzemelerinden oluşmaktadır.

Standard modular panel comparents:
Moduler structure, rear panel, side panel, mounting plate, base set, bottom plate, eye bolts, assembly components.

Teknik detaylar:
Tüm taşıyıcı aksam 2 mm galvanizli sac, diğer modül parçaları 1.5 mm galvanizli sactan imal edilmektedir.

Technical Details
Vertical and horizontal profiles are formed from 2 mm and all internal compenents are formed from 1.5 mm pre-galvanized sheet steel.

IP54 Koruma Sınıfı
Poliüretan dökme conta
Standart Renk RAL 7035

IP54 Protection Class
PU Gasketing
Electrostatically painted with RAL 7035

COLORS

EP SYS
www.ekinpano.com.tr

STANDART DİKİLİ TİP MODÜLER PANO DETAYLARI
STANDARD FLOOR STANDING ENCLOSURE DETAILS

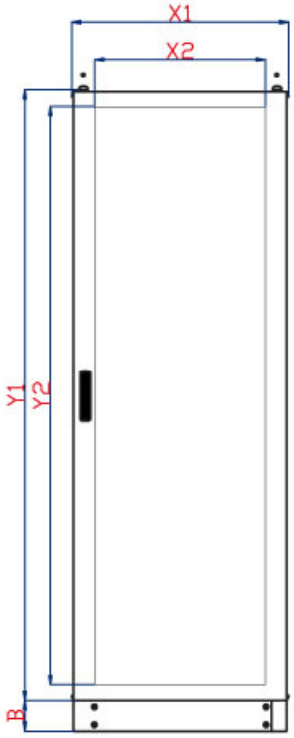

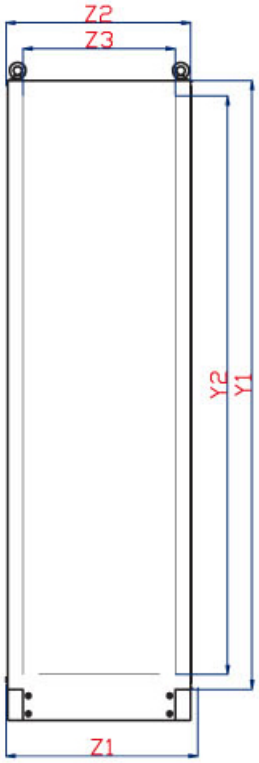

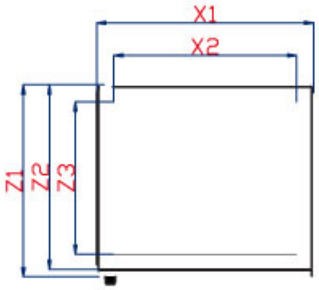

Yükseklik Y0 Height YO	Y1	Y2
1400	1406	1300
1600	1606	1500
1800	1806	1700
2000	2006	1900
2200	2206	2100

Genişlik X0 Width X0	X1	X2
400	412	300
500	512	400
600	612	500
700	712	600
800	812	700
900	912	800
1000	1012	900
1100	1112	1000
1200	1212	1100

Derinlik Z0 Depth Z0	Z1	Z2	Z3
400	431	406	300
500	531	506	400
600	631	606	500
700	731	706	600
800	831	806	700

YO	Pano referans yüksekliği / *Enclosure reference height*
Y1	Pano yüksekliği (boyu) / *Enclosure height (exterior)*
Y2	Kullanılabilir modül yüksekliği / *Practicable Height*
X0	Pano referans genişliği / *Enclosure reference width*
X1	Pano genişliği (dış) / *Enclosure width (exterior)*
X2	Kullanılabilir modül genişliği / *Practicable width*
Z0	Pano referans derinliği / *Enclosure reference depth*
Z1	Pano derinliği (dış) / *Enclosure depth (exterior)*
Z2	Kapı hariç derinlik / *Depth (excluding doors)*
Z3	Kullanılabilir modül derinliği / *Practicable depth*

DİKİLİ TİP MODÜLER PANO ÜRÜN İÇERİĞİ

STANDARD FLOOR STANDING ENCLOSURE COMPONENTS

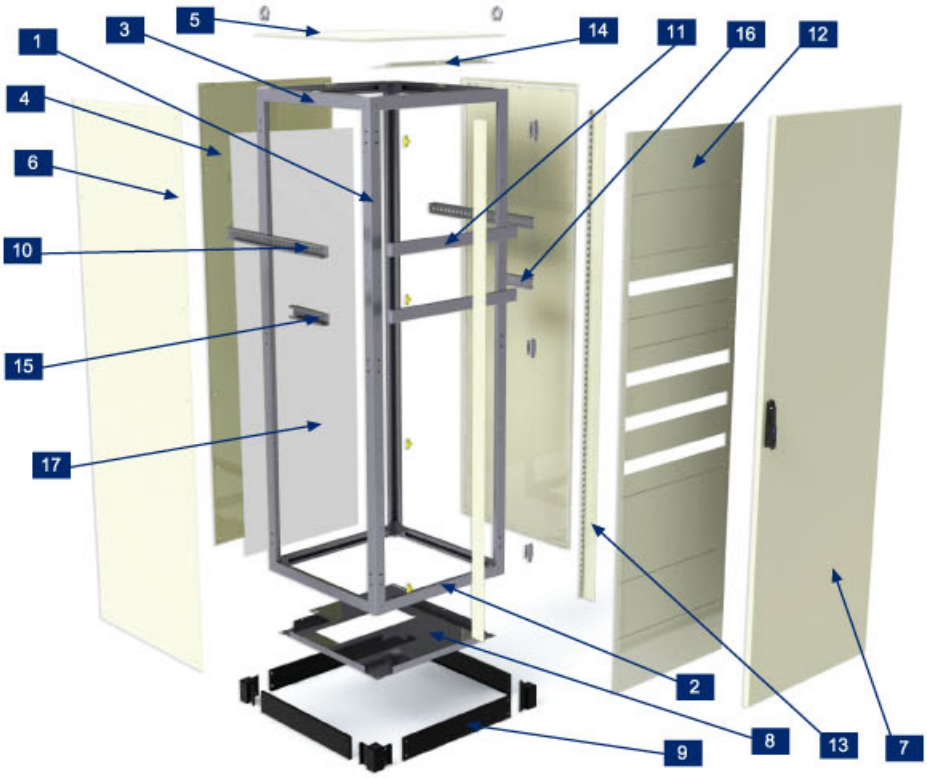

Parça No Item No	Parça Kodu Item Code	Parça Tanımı Item Description
1	yp	yükseklik profil / vertical profile
2	gp	genişlik profili / horizontal profile (width)
3	dp	derinlik profili / horizontal profile (depth)
4	ak	arka kapak / rear panel
5	ük	üst kapak / roof panel
6	yk	yan kapak / side panel
7	ok	ön kapı / front door
8	bo	baza örtü takımı / bottom plate
9	bt	baza takımı / Base set
10	cp	c montaj profili / mounting set
11	ml	montaj profili / mounting profile
12	op	örtü plakaları / cover plate
13	lp	L profil / L profile
14	ks	Kapama Sacı (Alt-Üst)/ Cover plate (roof-bottom)
15	ym	yarı montaj profili / mounting profile
16	kp	kaydırma profili / slotting profile
17	mp	montaj plakası / mounting plate

COLORS

EP SYS
www.ekinpano.com.tr

STANDART MODÜL
MODULAR STRUCTURE

Standart modüler pano içeriği:
Modül 4 adet yükseklik profili, 4 adet genişlik profili, 4 adet derinlik profili, 8 adet köşe elemanı, 32 adet üçgen vidadan oluşmaktadır.

Modular structure compenents:
4 vertical profile, 4 horizontal (width) profile, 4 horizontal (depth) profile, 8 corner connection, 32 self tapping screws.

Teknik detaylar:
Tüm modüller 2 mm galvenizli sactan imal edilmektedir.

Technical Details :
All vertical and horizontal components are formed from 2 mm pre-galvanized sheet steel.

Genişlik ve Derinlik Profili
Horizontal Profiles
EP-GP 00 00
EP-DP 00 00

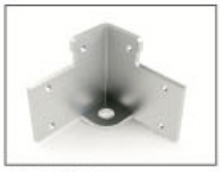

Köşe Elemanı
Corner Connection
EP-KE 00 00

Yükseklik 1400 Height 1400	Derinlik / Depth				
Genişlik / Width	400	500	600	700	800
400	EP-M 14 04 04	EP-M 14 04 05	EP-M 14 04 06	EP-M 14 04 07	EP-M 14 04 08
500	EP-M 14 05 04	EP-M 14 05 05	EP-M 14 05 06	EP-M 14 05 07	EP-M 14 05 08
600	EP-M 14 06 04	EP-M 14 06 05	EP-M 14 06 06	EP-M 14 06 07	EP-M 14 06 08
700	EP-M 14 07 04	EP-M 14 07 05	EP-M 14 07 06	EP-M 14 07 07	EP-M 14 07 08
800	EP-M 14 08 04	EP-M 14 08 05	EP-M 14 08 06	EP-M 14 08 07	EP-M 14 08 08
900	EP-M 14 09 04	EP-M 14 09 05	EP-M 14 09 06	EP-M 14 09 07	EP-M 14 09 08
1000	EP-M 14 10 04	EP-M 14 10 05	EP-M 14 10 06	EP-M 14 10 07	EP-M 14 10 08
1100	EP-M 14 11 04	EP-M 14 11 05	EP-M 14 11 06	EP-M 14 11 07	EP-M 14 11 08
1200	EP-M 14 12 04	EP-M 14 12 05	EP-M 14 12 06	EP-M 14 12 07	EP-M 14 12 08

Yükseklik 1600 Height 1600	Derinlik / Depth				
Genişlik / Width	400	500	600	700	800
400	EP-M 16 04 04	EP-M 16 04 05	EP-M 16 04 06	EP-M 16 04 07	EP-M 16 04 08
500	EP-M 16 05 04	EP-M 16 05 05	EP-M 16 05 06	EP-M 16 05 07	EP-M 16 05 08
600	EP-M 16 06 04	EP-M 16 06 05	EP-M 16 06 06	EP-M 16 06 07	EP-M 16 06 08
700	EP-M 16 07 04	EP-M 16 07 05	EP-M 16 07 06	EP-M 16 07 07	EP-M 16 07 08
800	EP-M 16 08 04	EP-M 16 08 05	EP-M 16 08 06	EP-M 16 08 07	EP-M 16 08 08
900	EP-M 16 09 04	EP-M 16 09 05	EP-M 16 09 06	EP-M 16 09 07	EP-M 16 09 08
1000	EP-M 16 10 04	EP-M 16 10 05	EP-M 16 10 06	EP-M 16 10 07	EP-M 16 10 08
1100	EP-M 16 11 04	EP-M 16 11 05	EP-M 16 11 06	EP-M 16 11 07	EP-M 16 11 08
1200	EP-M 16 12 04	EP-M 16 12 05	EP-M 16 12 06	EP-M 16 12 07	EP-M 16 12 08

Yükseklik 1800 Height 1800	Derinlik / Depth				
Genişlik / Width	400	500	600	700	800
400	EP-M 18 04 04	EP-M 18 04 05	EP-M 18 04 06	EP-M 18 04 07	EP-M 18 04 08
500	EP-M 18 05 04	EP-M 18 05 05	EP-M 18 05 06	EP-M 18 05 07	EP-M 18 05 08
600	EP-M 18 06 04	EP-M 18 06 05	EP-M 18 06 06	EP-M 18 06 07	EP-M 18 06 08
700	EP-M 18 07 04	EP-M 18 07 05	EP-M 18 07 06	EP-M 18 07 07	EP-M 18 07 08
800	EP-M 18 08 04	EP-M 18 08 05	EP-M 18 08 06	EP-M 18 08 07	EP-M 18 08 08
900	EP-M 18 09 04	EP-M 18 09 05	EP-M 18 09 06	EP-M 18 09 07	EP-M 18 09 08
1000	EP-M 18 10 04	EP-M 18 10 05	EP-M 18 10 06	EP-M 18 10 07	EP-M 18 10 08
1100	EP-M 18 11 04	EP-M 18 11 05	EP-M 18 11 06	EP-M 18 11 07	EP-M 18 11 08
1200	EP-M 18 12 04	EP-M 18 12 05	EP-M 18 12 06	EP-M 18 12 07	EP-M 18 12 08

Yükseklik 2000 Height 2000	Derinlik / Depth				
Genişlik / Width	400	500	600	700	800
400	EP-M 20 04 04	EP-M 20 04 05	EP-M 20 04 06	EP-M 20 04 07	EP-M 20 04 08
500	EP-M 20 05 04	EP-M 20 05 05	EP-M 20 05 06	EP-M 20 05 07	EP-M 20 05 08
600	EP-M 20 06 04	EP-M 20 06 05	EP-M 20 06 06	EP-M 20 06 07	EP-M 20 06 08
700	EP-M 20 07 04	EP-M 20 07 05	EP-M 20 07 06	EP-M 20 07 07	EP-M 20 07 08
800	EP-M 20 08 04	EP-M 20 08 05	EP-M 20 08 06	EP-M 20 08 07	EP-M 20 08 08
900	EP-M 20 09 04	EP-M 20 09 05	EP-M 20 09 06	EP-M 20 09 07	EP-M 20 09 08
1000	EP-M 20 10 04	EP-M 20 10 05	EP-M 20 10 06	EP-M 20 10 07	EP-M 20 10 08
1100	EP-M 20 11 04	EP-M 20 11 05	EP-M 20 11 06	EP-M 20 11 07	EP-M 20 11 08
1200	EP-M 20 12 04	EP-M 20 12 05	EP-M 20 12 06	EP-M 20 12 07	EP-M 20 12 08

Yükseklik 2200 Height 2200	Derinlik / Depth				
Genişlik / Width	400	500	600	700	800
400	EP-M 22 04 04	EP-M 22 04 05	EP-M 22 04 06	EP-M 22 04 07	EP-M 22 04 08
500	EP-M 22 05 04	EP-M 22 05 05	EP-M 22 05 06	EP-M 22 05 07	EP-M 22 05 08
600	EP-M 22 06 04	EP-M 22 06 05	EP-M 22 06 06	EP-M 22 06 07	EP-M 22 06 08
700	EP-M 22 07 04	EP-M 22 07 05	EP-M 22 07 06	EP-M 22 07 07	EP-M 22 07 08
800	EP-M 22 08 04	EP-M 22 08 05	EP-M 22 08 06	EP-M 22 08 07	EP-M 22 08 08
900	EP-M 22 09 04	EP-M 22 09 05	EP-M 22 09 06	EP-M 22 09 07	EP-M 22 09 08
1000	EP-M 22 10 04	EP-M 22 10 05	EP-M 22 10 06	EP-M 22 10 07	EP-M 22 10 08
1100	EP-M 22 11 04	EP-M 22 11 05	EP-M 22 11 06	EP-M 22 11 07	EP-M 22 11 08
1200	EP-M 22 12 04	EP-M 22 12 05	EP-M 22 12 06	EP-M 22 12 07	EP-M 22 12 08

COLORS

EP SYS
www.ekinpano.com.tr

MODÜLER DİKİLİ TİP PANO ÖN KAPI
MODULAR FLOOR STANDING ENCLOSURE FRONT DOOR

Dökme conta
IP 54
Impermeability with PU gasketing.

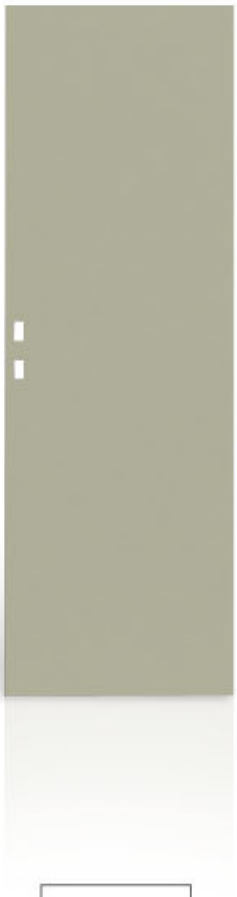

TEK KAPILI
Single Door

Yükseklik / *Height*	Genişlik / *Width* 400	500	600	700	800
1400	EP-OK 14 04	EP-OK 14 05	EP-OK 14 06	EP-OK 14 07	EP-OK 14 08
1600	EP-OK 16 04	EP-OK 16 05	EP-OK 16 06	EP-OK 16 07	EP-OK 16 08
1800	EP-OK 18 04	EP-OK 18 05	EP-OK 18 06	EP-OK 18 07	EP-OK 18 08
2000	EP-OK 20 04	EP-OK 20 05	EP-OK 20 06	EP-OK 20 07	EP-OK 20 08
2200	EP-OK 22 04	EP-OK 22 05	EP-OK 22 06	EP-OK 22 07	EP-OK 22 08

ÇİFT KAPILI ÇÖZÜMLER
Double Door

Yükseklik / *Height*	Kod / *Code*	Genişlik/*Width* 1	Genişlik/*Width* 2	Kapı Genişliği / Door Width
1400	EP-OK 14 04 05	400	500	900
	EP-OK 14 04 06	400	600	1000
	EP-OK 14 05 05	500	500	1000
	EP-OK 14 05 06	500	600	1100
	EP-OK 14 06 06	600	600	1200
	EP-OK 14 05 07	500	700	1200

Yükseklik / *Height*	Kod / *Code*	Genişlik/*Width* 1	Genişlik/*Width* 2	Kapı Genişliği / Door Width
1600	EP-OK 16 04 05	400	500	900
	EP-OK 16 04 06	400	600	1000
	EP-OK 16 05 05	500	500	1000
	EP-OK 16 05 06	500	600	1100
	EP-OK 16 06 06	600	600	1200
	EP-OK 16 05 07	500	700	1200

Yükseklik / *Height*	Kod / *Code*	Genişlik/*Width* 1	Genişlik/*Width* 2	Kapı Genişliği / Door Width
1800	EP-OK 18 04 05	400	500	900
	EP-OK 18 04 06	400	600	1000
	EP-OK 18 05 05	500	500	1000
	EP-OK 18 05 06	500	600	1100
	EP-OK 18 06 06	600	600	1200
	EP-OK 18 05 07	500	700	1200

Yükseklik / *Height*	Kod / *Code*	Genişlik/*Width* 1	Genişlik/*Width* 2	Kapı Genişliği / Door Width
2000	EP-OK 20 04 05	400	500	900
	EP-OK 20 04 06	400	600	1000
	EP-OK 20 05 05	500	500	1000
	EP-OK 20 05 06	500	600	1100
	EP-OK 20 06 06	600	600	1200
	EP-OK 20 05 07	500	700	1200

Yükseklik / *Height*	Kod / *Code*	Genişlik/*Width* 1	Genişlik/*Width* 2	Kapı Genişliği / Door Width
2200	EP-OK 22 04 05	400	500	900
	EP-OK 22 04 06	400	600	1000
	EP-OK 22 05 05	500	500	1000
	EP-OK 22 05 06	500	600	1100
	EP-OK 22 06 06	600	600	1200
	EP-OK 22 05 07	500	700	1200

Kapak İçerigi:
Ön kapı, ispanyolet kilit takımı, menteşe takımı, kapı anahtarı, topraklama seti

Front door components
Front door, door stay, hinges swing handles earting system.

Teknik detaylar:
Tüm kapaklar 2 mm DKP sactan imal edilmektedir.

Sızdırmazlık poliüretan dökme conta ile sağlanmaktadır.

Technical Details:
All doors are formed from 2 mm sheet steel and powder painted with RAL 7035.

Impermeability with PU gasketing.

COLORS

EP SYS
www.ekinpano.com.tr

MODÜLER DİKİLİ TİP PANO ARKA KAPAK
MODULAR FLOOR STANDING ENCLOSURE REAR PANEL

Yükseklik Height	Genişlik / Width				
	400	500	600	700	800
1400	EP-AK 14 04	EP-AK 14 05	EP-AK 14 06	EP-AK 14 07	EP-AK 14 08
1600	EP-AK 16 04	EP-AK 16 05	EP-AK 16 06	EP-AK 16 07	EP-AK 16 08
1800	EP-AK 18 04	EP-AK 18 05	EP-AK 18 06	EP-AK 18 07	EP-AK 18 08
2000	EP-AK 20 04	EP-AK 20 05	EP-AK 20 06	EP-AK 20 07	EP-AK 20 08
2200	EP-AK 22 04	EP-AK 22 05	EP-AK 22 06	EP-AK 22 07	EP-AK 22 08

Arka Kapak İçerigi:
Arka kapak, üçgen vida (montaj için)
ISO 7046 M6x16Y HB Civata

Rear Panel Components:
Rear panel, self tapping screw

Teknik detaylar:
Tüm kapaklar 1.5 mm DKP sactan imal edilmektedir.
Sızdırmazlık poliüretan dökme conta ile sağlanmaktadır.
Standart renk RAL 7035

Technical Details:
All panels are formed from 1.5 mm sheet steel and powder painted with RAL 7035.

Impermeability with PU gasketing.

MODÜLER DİKİLİ TİP PANO YAN KAPAKLAR
MODULAR FLOOR STANDING ENCLOSURE SIDE PANEL

	Derinlik / Depth				
Yükseklik / Height	400	500	600	700	800
1400	EP-YK 14 04	EP-YK 14 05	EP-YK 14 06	EP-YK 14 07	EP-YK 14 08
1600	EP-YK 16 04	EP-YK 16 05	EP-YK 16 06	EP-YK 16 07	EP-YK 16 08
1800	EP-YK 18 04	EP-YK 18 05	EP-YK 18 06	EP-YK 18 07	EP-YK 18 08
2000	EP-YK 20 04	EP-YK 20 05	EP-YK 20 06	EP-YK 20 07	EP-YK 20 08
2200	EP-YK 22 04	EP-YK 22 05	EP-YK 22 06	EP-YK 22 07	EP-YK 22 08

Yan Kapak İçerigi:
Yan kapak, üçgen vida (montaj için)
ISO 7046 M6x16Y HB Civata

Side panel companents:
Side panel, self tapping screw

Teknik detaylar:
Tüm kapaklar 1.5 mm DKP sactan imal edilmektedir.

Sızdırmazlık poliüretan dökme conta ile sağlanmaktadır.
Standart renk RAL 7035

Technical Details:
All panels are formed from 1.5 mm sheet steel and powder painted with RAL 7035.

Impermeability with PU gasketing.

COLORS

EP SYS
www.ekinpano.com.tr

MODÜLER DİKİLİ TİP PANO ÜST KAPAK
MODULAR FLOOR STANDING ENCLOSURE ROOF PANEL

Genişlik / Width	Derinlik / Depth				
	400	500	600	700	800
400	EP-UK 04 04	EP-UK 04 05	EP-UK 04 06	EP-UK 04 07	EP-UK 04 08
500	EP-UK 05 04	EP-UK 05 05	EP-UK 05 06	EP-UK 05 07	EP-UK 05 08
600	EP-UK 06 04	EP-UK 06 05	EP-UK 06 06	EP-UK 06 07	EP-UK 06 08
700	EP-UK 07 04	EP-UK 07 05	EP-UK 07 06	EP-UK 07 07	EP-UK 07 08
800	EP-UK 08 04	EP-UK 08 05	EP-UK 08 06	EP-UK 08 07	EP-UK 08 08
900	EP-UK 09 04	EP-UK 09 05	EP-UK 09 06	EP-UK 09 07	EP-UK 09 08
1000	EP-UK 10 04	EP-UK 10 05	EP-UK 10 06	EP-UK 10 07	EP-UK 10 08
1100	EP-UK 11 04	EP-UK 11 05	EP-UK 11 06	EP-UK 11 07	EP-UK 11 08
1200	EP-UK 12 04	EP-UK 12 05	EP-UK 12 06	EP-UK 12 07	EP-UK 12 08

Üst Kapak İçerigi:
Üst kapak, M12 dişi mapa, üçgen montaj vidası, sızdırmazlık contası

Roof Panel Components:
Roof panel, M12 eyebolts, self tapping screws, gasketing

Teknik detaylar:
Tüm kapaklar 1.5 mm galvenizli sactan imal edilmektedir.
Sızdırmazlık poliüretan dökme conta ile sağlanmaktadır.
Standart renk RAL 7035

Technical Details:
All panels are formed from 1.5 mm sheet steel and powder painted with RAL 7035.
Impermeability with PU gasketing.

MODÜLER DİKİLİ TİP PANO MONTAJ PLAKASI
MODULAR FLOOR STANDING ENCLOSURE ROOF PANEL

Pano Genişliği Enclosure Width	Pano Yüksekliği / Enclosure Height				
	1400	1600	1800	2000	2200
400	EP-MP 14 04	EP-MP 16 04	EP-MP 18 04	EP-MP 20 04	EP-MP 22 04
500	EP-MP 14 05	EP-MP 16 05	EP-MP 18 05	EP-MP 20 05	EP-MP 22 05
600	EP-MP 14 06	EP-MP 16 06	EP-MP 18 06	EP-MP 20 06	EP-MP 22 06
700	EP-MP 14 07	EP-MP 16 07	EP-MP 18 07	EP-MP 20 07	EP-MP 22 07
800	EP-MP 14 08	EP-MP 16 08	EP-MP 18 08	EP-MP 20 08	EP-MP 22 08
900	EP-MP 14 09	EP-MP 16 09	EP-MP 18 09	EP-MP 20 09	EP-MP 22 09
1000	EP-MP 14 10	EP-MP 16 10	EP-MP 18 10	EP-MP 20 10	EP-MP 22 10
1100	EP-MP 14 11	EP-MP 16 11	EP-MP 18 11	EP-MP 20 11	EP-MP 22 11
1200	EP-MP 14 12	EP-MP 16 12	EP-MP 18 12	EP-MP 20 12	EP-MP 22 12

Montaj Plakası İçerigi:
Montaj plakası, kaydırma plakası, montaj braketi, montaj üçgen vidası

Mounting Plate Components :
Mounting plate, slotting profile, assembly bracket, self tapping screw

Teknik detaylar:
Tüm montaj plakaları 2 mm galvenizli sactan imal edilmektedir.

Technical Details:
All mounting plates are formed from 2 mm pre-galvenized sheet steel.

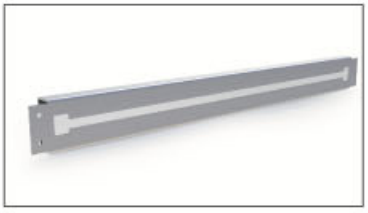

Kaydırma Profili
Slotting Profile
EP-KP

Montaj Braketi
Assembly Bracket

COLORS

EP SYS
www.ekinpano.com.tr

L PROFİL
L PROFILE

Sipariş Kodu Order Code	Pano Yüksekliği Enclosure Height
EP - LP 14	1400
EP - LP 16	1600
EP - LP 18	1800
EP - LP 20	2000
EP - LP 22	2200

L Profil İçerigi:
Sağ - sol L profil,

L Profile Components:
Left - right L profile,

Teknik detaylar:
Tüm L profiller 1.5 mm galvenizli sactan imal edilmektedir.

Örtü plakalarının montajında kullanılmaktadır. Örtü plakası istenen panolarda, pano yükseklik ölçüsünde 2 adet sipariş edilmelidir.

Technical Details:
All profiles are formed from pre-galvanized 1.5 mm sheet steel.
Used for assembly of cover plates

ALT ÜST KAPAMA SACI
ROOF - BOTTOM COVER PLATE

Sipariş Kodu Order Code	Pano Genişliği Enclosure Width
EP - KS 04	400
EP - KS 05	500
EP - KS 06	600
EP - KS 07	700
EP - KS 08	800

Kapama Sacı İçerigi:
Alt ve üst kapama sacı, üçgen montaj vidası

Cover Plate Components:
Roof and bottom cover plates, self tapping screw

Teknik detaylar:
Tüm kapama sacları 1.5 mm galvenizli sactan imal edilmektedir.
1 pano için 2 adet kapama sacı seçilmelidir.

Technical Details:
All roof and bottom cover plates are formed from 1.5 pre-galvanized sheet steal.
2 cover plates should be ordered for 1 panel

W OTOMAT ÖRTÜ PLAKALARI
W AUTOMAT COVER PLATES

Teknik detaylar:
Tüm örtü plakaları 1.5 mm DKP sactan imal edilmektedir.
Elektrostatik toz boya standart renk RAL 7035

Technical Details:
All cover plates are formed from 1.5 mm sheet steel and electrostatically painted with RAL 7035

Sipariş Kodu Order Code	Yükseklik Height	Pano Genişliği Enclosure Width
EP-OP1 15 04	150	400
EP-OP1 15 05		500
EP-OP1 15 06		600
EP-OP1 15 07		700
EP-OP1 15 08		800
EP-OP1 20 04	200	400
EP-OP1 20 05		500
EP-OP1 20 06		600
EP-OP1 20 07		700
EP-OP1 20 08		800

Teknik detaylar:
Tüm örtü plakaları 1.5 mm DKP sactan imal edilmektedir.
Elektrostatik toz boya standart renk RAL 7035

Technical Details:
All cover plates are formed from 1.5 mm sheet steel and electrostatically painted with RAL 7035

Sipariş Kodu Order Code	Yükseklik Height	Pano Genişliği Enclosure Width
EP-OP2 30 04	300	400
EP-OP2 30 05		500
EP-OP2 30 06		600
EP-OP2 30 07		700
EP-OP2 30 08		800
EP-OP2 40 04	400	400
EP-OP2 40 05		500
EP-OP2 40 06		600
EP-OP2 40 07		700
EP-OP2 40 08		800

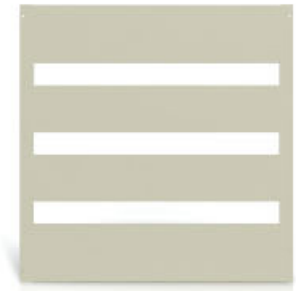

Teknik detaylar:
Tüm örtü plakaları 1.5 mm DKP sactan imal edilmektedir.
Elektrostatik toz boya standart renk RAL 7035

Technical Details:
All cover plates are formed from 1.5 mm sheet steel and electrostatically painted with RAL 7035

Sipariş Kodu Order Code	Yükseklik Height	Pano Genişliği Enclosure Width
EP-OP3 50 04	500	400
EP-OP3 50 05		500
EP-OP3 50 06		600
EP-OP3 50 07		700
EP-OP3 50 08		800
EP-OP3 60 04	600	400
EP-OP3 60 05		500
EP-OP3 60 06		600
EP-OP3 60 07		700
EP-OP3 60 08		800

BOŞ ÖRTÜ PLAKASI
COVER PLATES

	Pano Genişliği / Enclosure Width				
Yükseklik / Height	400	500	600	700	800
50	EP-OP 05 04	EP-OP 05 05	EP-OP 05 06	EP-OP 05 07	EP-OP 05 08
100	EP-OP 10 04	EP-OP 10 05	EP-OP 10 06	EP-OP 10 07	EP-OP 10 08
150	EP-OP 15 04	EP-OP 15 05	EP-OP 15 06	EP-OP 15 07	EP-OP 15 08
200	EP-OP 20 04	EP-OP 20 05	EP-OP 20 06	EP-OP 20 07	EP-OP 20 08
300	EP-OP 30 04	EP-OP 30 05	EP-OP 30 06	EP-OP 30 07	EP-OP 30 08
400	EP-OP 40 04	EP-OP 40 05	EP-OP 40 06	EP-OP 40 07	EP-OP 40 08
500	EP-OP 50 04	EP-OP 50 05	EP-OP 50 06	EP-OP 50 07	EP-OP 50 08
600	EP-OP 60 04	EP-OP 60 05	EP-OP 60 06	EP-OP 60 07	EP-OP 60 08

Boş örtü plakası:
Diğer örtü plakalarının dışında kalan alanları kapatmak için kullanılır.

Cover Plates:
Used for covering spaces left from w automat cover plates

Teknik detaylar:
Boş örtü plakası 1.5 mm DKP sactan imal edilmiştir.
Standart renk RAL 7035

Technical Details:
All cover plates are formed from 1.5 mm sheet steel and electrostatically painted with RAL 7035

MONTAJ PLAKASI
MOUNTING PLATES

	Pano Genişliği / Enclosure Width				
Yükseklik / Height	400	500	600	700	800
50	EP-ML 05 04	EP-ML 05 05	EP-ML 05 06	EP-ML 05 07	EP-ML 05 08
100	EP-ML 10 04	EP-ML 10 05	EP-ML 10 06	EP-ML 10 07	EP-ML 10 08
200	EP-ML 20 04	EP-ML 20 05	EP-ML 20 06	EP-ML 20 07	EP-ML 20 08
300	EP-ML 30 04	EP-ML 30 05	EP-ML 30 06	EP-ML 30 07	EP-ML 30 08

Montaj plakası:
Montaj plakaları pano içerisinde kullanılan W otomat, kompakt şalter gibi şalt malzemelerin montajında kullanılır.

Mounting Plates:
Used for mounting individual components for distribution panels.

Teknik detaylar:
Montaj plakası 2 mm galvenizli sactan imal edilmiştir.

Technical Details:
Mounting plates are formed from 2 mm pre-galvanized sheet steel.

BAZA TAKIMI
BASE SET

Baza Takım İçerigi:
Baza köşe elemanı, baza derinlik profili, baza genişlik profilinden oluşmaktadır.

Base Set Components:
Base corner connection, base profiles (depth and width)

Teknik detaylar:
Baza takımı parçaları 1.5 mm DKP sactan imal edilmektedir.
Standart renk RAL 9005 (Siyah)

Tecnical Details:
All base set items are formed from 1.5 mm sheet steel and powder painted with RAL 9005 (black)

Yükseklik 100 Height 100	Derinlik / Depth				
Genişlik / Width	400	500	600	700	800
400	EP-BT 10 04 04	EP-BT 10 04 05	EP-BT 10 04 06	EP-BT 10 04 07	EP-BT 10 04 08
500	EP-BT 10 05 04	EP-BT 10 05 05	EP-BT 10 05 06	EP-BT 10 05 07	EP-BT 10 05 08
600	EP-BT 10 06 04	EP-BT 10 06 05	EP-BT 10 06 06	EP-BT 10 06 07	EP-BT 10 06 08
700	EP-BT 10 07 04	EP-BT 10 07 05	EP-BT 10 07 06	EP-BT 10 07 07	EP-BT 10 07 08
800	EP-BT 10 08 04	EP-BT 10 08 05	EP-BT 10 08 06	EP-BT 10 08 07	EP-BT 10 08 08
900	EP-BT 10 09 04	EP-BT 10 09 05	EP-BT 10 09 06	EP-BT 10 09 07	EP-BT 10 09 08
1000	EP-BT 10 10 04	EP-BT 10 10 05	EP-BT 10 10 06	EP-BT 10 10 07	EP-BT 10 10 08
1100	EP-BT 10 11 04	EP-BT 10 11 05	EP-BT 10 11 06	EP-BT 10 11 07	EP-BT 10 11 08
1200	EP-BT 10 12 04	EP-BT 10 12 05	EP-BT 10 12 06	EP-BT 10 12 07	EP-BT 10 12 08

Yükseklik 200 Height 200	Derinlik / Depth				
Genişlik / Width	400	500	600	700	800
400	EP-BT 20 04 04	EP-BT 20 04 05	EP-BT 20 04 06	EP-BT 20 04 07	EP-BT 20 04 08
500	EP-BT 20 05 04	EP-BT 20 05 05	EP-BT 20 05 06	EP-BT 20 05 07	EP-BT 20 05 08
600	EP-BT 20 06 04	EP-BT 20 06 05	EP-BT 20 06 06	EP-BT 20 06 07	EP-BT 20 06 08
700	EP-BT 20 07 04	EP-BT 20 07 05	EP-BT 20 07 06	EP-BT 20 07 07	EP-BT 20 07 08
800	EP-BT 20 08 04	EP-BT 20 08 05	EP-BT 20 08 06	EP-BT 20 08 07	EP-BT 20 08 08
900	EP-BT 20 09 04	EP-BT 20 09 05	EP-BT 20 09 06	EP-BT 20 09 07	EP-BT 20 09 08
1000	EP-BT 20 20 04	EP-BT 20 20 05	EP-BT 20 20 06	EP-BT 20 20 07	EP-BT 20 20 08
1100	EP-BT 20 11 04	EP-BT 20 11 05	EP-BT 20 11 06	EP-BT 20 11 07	EP-BT 20 11 08
1200	EP-BT 20 12 04	EP-BT 20 12 05	EP-BT 20 12 06	EP-BT 20 12 07	EP-BT 20 12 08

BAZA TAKIM PARÇALARI
BASE SET COMPONENTS

Baza köşe elemanı
Base corner connection

Sipariş Kodu Order Code	Baza Yüksekliği Base Height
EP - BKE 10	100
EP - BKE 20	200

Baza profili
Base profles

	Derinlik / Depth	
Genişlik / Width	100	200
400	EP-BP 10 04	EP-BP 20 04
500	EP-BP 10 05	EP-BP 20 05
600	EP-BP 10 06	EP-BP 20 06
700	EP-BP 10 07	EP-BP 20 07
800	EP-BP 10 08	EP-BP 20 08
900	EP-BP 10 09	EP-BP 20 09
1000	EP-BP 10 10	EP-BP 20 20
1100	EP-BP 10 11	EP-BP 20 11
1200	EP-BP 10 12	EP-BP 20 12

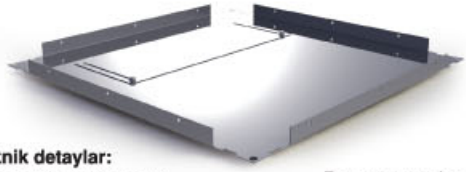

Teknik detaylar:
Baza örtü takımı1.5 mm galvenizli sactan imal edilmiştir.
Technical Details:
Base bottom plates are formed from 1.5 mm pre- galvanized sheet steel.

Baza örtü takımı
Base bottom plate

Pano Genişliği Panel Width	Pano Derinliği / Enclosure Depth				
	400	500	600	700	800
400	EP-BO 04 04	EP-BO 04 05	EP-BO 04 06	EP-BO 04 07	EP-BO 04 08
500	EP-BO 05 04	EP-BO 05 05	EP-BO 05 06	EP-BO 05 07	EP-BO 05 08
600	EP-BO 06 04	EP-BO 06 05	EP-BO 06 06	EP-BO 06 07	EP-BO 06 08
700	EP-BO 07 04	EP-BO 07 05	EP-BO 07 06	EP-BO 07 07	EP-BO 07 08
800	EP-BO 08 04	EP-BO 08 05	EP-BO 08 06	EP-BO 08 07	EP-BO 08 08

COLORS

EP SYS
www.ekinpano.com.tr

MONTAJ PROFİLLERİ
MOUNTING PROFILES

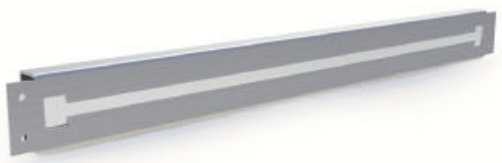

Sipariş Kodu Order Code	Pano Genişliği Enclosure Width
EP - KP 04	400
EP - KP 05	500
EP - KP 06	600
EP - KP 07	700
EP - KP 08	800

Kaydırma profili:
Montaj plakasının derinlik yönünde hareketini sağlar.

Slotting Profile:
Enables movement of the mounting plate depthward.

Teknik detaylar:
Kaydırma profili 2 mm galvenizli sactan imal edilmiştir.

Technical Details:
Slotting profiles are formed from 2 mm pre-galvanized sheet steel.

YARI MONTAJ PROFİLİ
SEMI - MOUNTING PROFILES

Sipariş Kodu Order Code	Genişliği Width
EP - YM 20	200
EP - YM 30	300

Yarı montaj profili:
Montaj plakalarının kısa derinlik istenen yerlerde kullanılmalıdır.

Slotting Profile:
Enables movement of the mounting plate depthward.

Teknik detaylar:
Yarı montaj profili 2 mm galvenizli sactan imal edilmiştir.

Technical Details:
Semi-mounting profiles are formed from 2 mm pre- galvanized sheet steel.

C MONTAJ PROFİLİ
C MOUNTING PROFILES

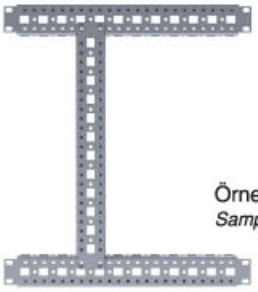

Örnek Dizayn
Sample Design

Sipariş Kodu Order Code	Genişliği Width
EP - CP 04	400
EP - CP 05	500
EP - CP 06	600
EP - CP 07	700
EP - CP 08	800
EP - CP 10	1000
EP - CP 12	1200
EP - CP 14	1400
EP - CP 16	1600
EP - CP 18	1800
EP - CP 20	2000
EP - CP 22	2200

C montaj profili:
C profilleri montaj plakalarını, montaj profillerini yükseklik ve genişlik yönünde sabitlemek için kullanılır.

C Mounting Profile:
C profiles are used for fastening mounting plates and mounting profiles vertically and horizontally

Teknik detaylar:
C montaj profili 2 mm galvenizli sactan imal edilmiştir.

Technical Details:
C mounting profiles are formed from 2 mm pre- galvanized sheet steel.

COLORS

089°
NOSAB Sedir Cd. No:2 16140 Nilüfer / BURSA / TÜRKİYE
EKİN PANO
Tel: 0.224 411 01 26 (4 Hat) Fax: 0.224 411 01 82 www.ekinpano.com.tr